

- Nº de pieza MSC01141
- Nº de pieza MSC09215
- Nº de pieza MSC09216
- Nº de pieza MSC09235
- Nº de pieza MSC09249

Instrucciones de instalación

Para quitanieves de pala recta y HTX/Sport

Modelos MSC09215 y MSC09249

- Monte las ruedas giratorias como se muestra en la [Figura 1](#).



Figura 1

- | | |
|--|----------------------------|
| 1. Tuerca (5/16") | 6. Tuerca (3/8") |
| 2. Arandelas | 7. Rueda giratoria grande |
| 3. Base de la zapata de la rueda giratoria pequeña | 8. Rueda giratoria pequeña |
| 4. Base de la rueda giratoria del soporte | 9. Perno (5/16") |
| 5. Perno de cuello cuadrado | |

- Coloque las zapatas de las ruedas giratorias pequeñas en los portazapatos de la pala y fíjelos con un pasador de seguridad ([Figura 2](#)).

Nota: Ajuste la cantidad de arandelas arriba y abajo del portazapata según sea necesario.

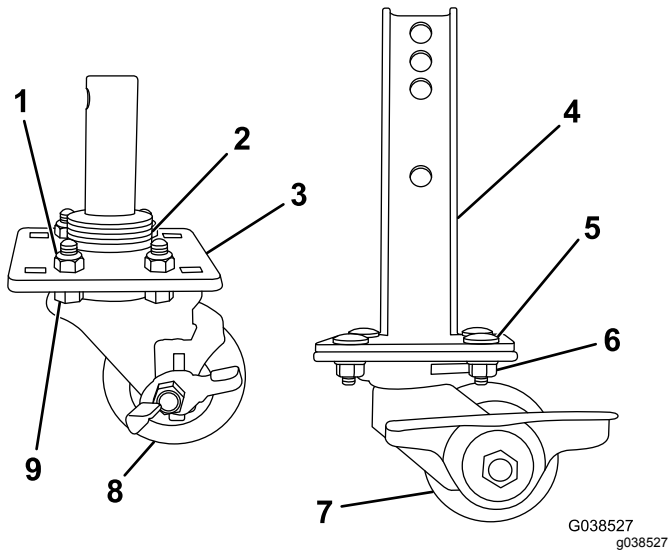

Figura 2

- | | |
|-------------------------|---|
| 1. Pasador de seguridad | 3. Zapata de la rueda giratoria pequeña |
| 2. Portazapata | 4. Arandelas |

- Retire el soporte fijo existente y sustitúyalo con la zapata de la rueda giratoria del soporte ([Figura 3](#)).

- Estacione la máquina en una superficie nivelada, eleve completamente la pala y coloque 2 soportes fijos de seguridad debajo de la cuchilla de la pala.
- Apague el motor, espere a que se detengan todas las piezas en movimiento, ponga el freno de estacionamiento y retire la llave.

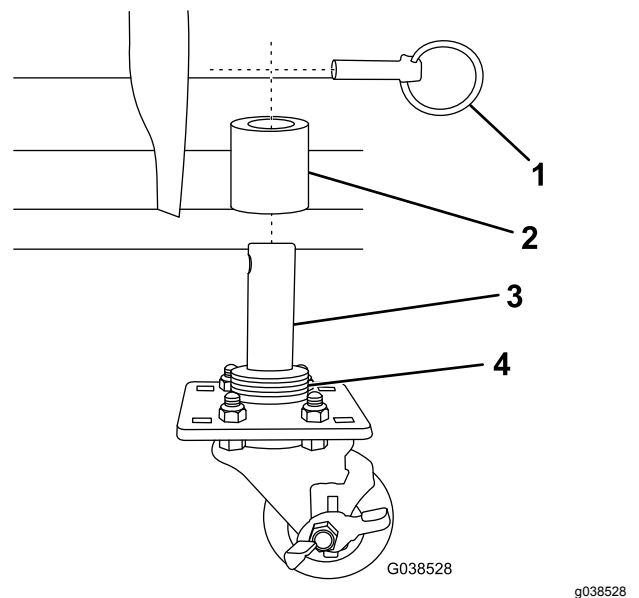

Figura 3

G038529
g038529

- | | |
|---|---|
| 1. Cerrojo con muelle de la pata de apoyo | 2. Zapata de la rueda giratoria del soporte |
|---|---|

6. Eleve completamente la zapata de la rueda giratoria del soporte y fíjela en su lugar con el cerrojo con muelle del soporte existente (Figura 3).
7. Retire los soportes fijos de seguridad y baje el quitanieves.
8. Baje la zapata de la rueda giratoria del soporte y fíjela en su lugar.
9. Siga los procedimientos para el barrido de nieve incluidos en el *Manual del propietario*.

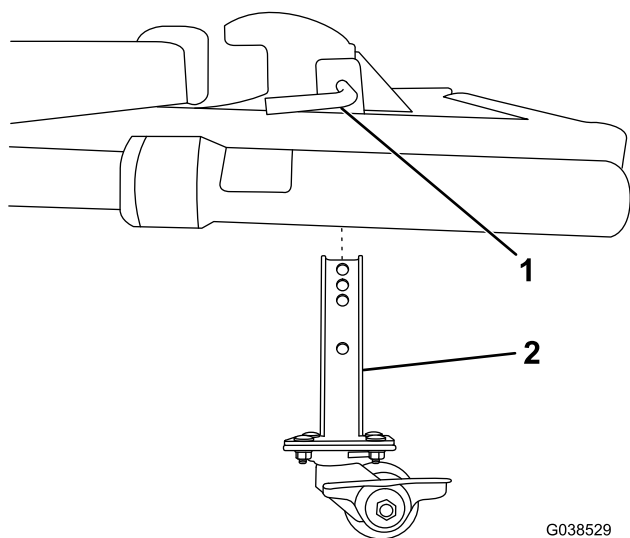
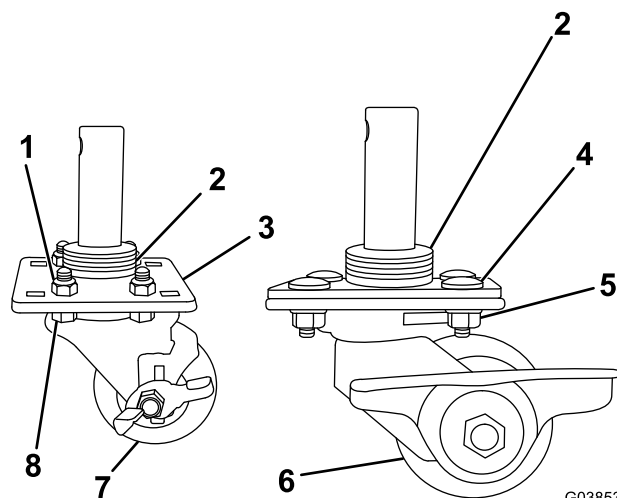

G038530
g038530

Figura 4

- | | |
|---------------------------------------|----------------------------|
| 1. Tuerca (5/16") | 5. Tuerca (3/8") |
| 2. Arandelas | 6. Rueda giratoria grande |
| 3. Base de la rueda giratoria pequeña | 7. Rueda giratoria pequeña |
| 4. Perno de cuello cuadrado | 8. Perno (5/16") |

2. Estacione la máquina en una superficie nivelada, eleve completamente la pala y coloque 2 soportes fijos de seguridad debajo de la cuchilla de la pala.
3. Apague el motor, espere a que se detengan todas las piezas en movimiento, ponga el freno de estacionamiento y retire la llave.
4. Coloque las zapatas de las ruedas giratorias grandes en los portazapatas de la pala y fíjelos con un pasador de seguridad (Figura 5).

Nota: Ajuste la cantidad de arandelas arriba y abajo del portazapata según sea necesario.

Para quitanieves XT con pala en V

Modelo MSC09216

1. Monte las ruedas giratorias como se muestra en la Figura 4.

Para quitanieves HTX y UTV con pala en V

Modelo MSC09235

1. Monte las ruedas giratorias como se muestra en la [Figura 7](#).



Figura 5

G038531

g038531

1. Pasador de seguridad
2. Portazapata
3. Zapata de la rueda giratoria grande

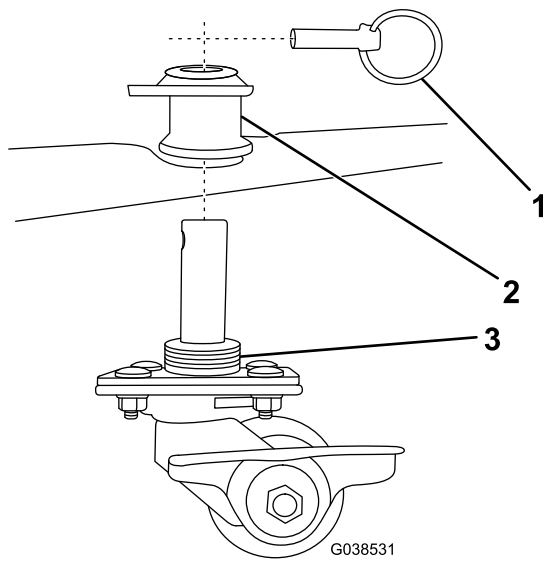

Figura 7

G038533

g038533

1. Tuerca (5/16")
2. Arandelas
3. Base de la rueda giratoria pequeña
4. Rueda giratoria pequeña
5. Perno (5/16")

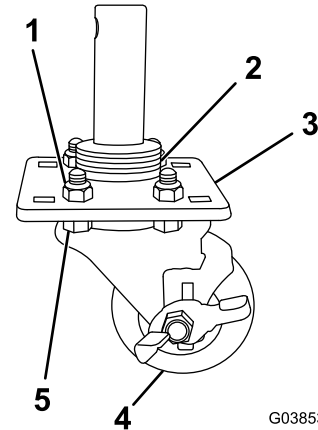
5. Coloque la zapata de la rueda giratoria pequeña en el portazapata central y fíjelo con un pasador de seguridad ([Figura 6](#)).

Nota: Ajuste la cantidad de arandelas arriba y abajo del casquillo central según sea necesario.



Figura 6

G038532

g038532

1. Pasador de seguridad
2. Zapata de la rueda giratoria pequeña
3. Arandelas

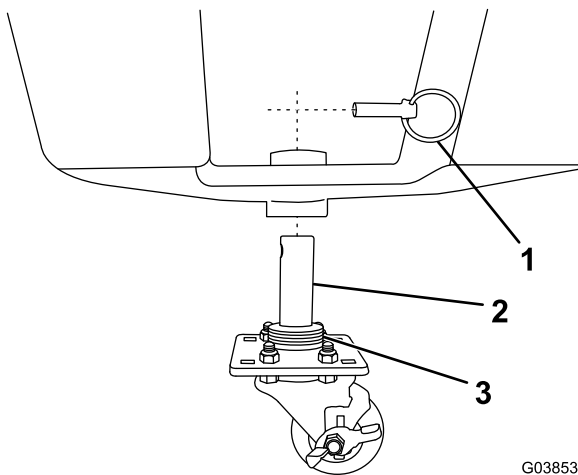
6. Retire los soportes fijos de seguridad y baje el quitanieves en la posición en "V".
7. Siga los procedimientos para el barrido de nieve incluidos en el *Manual del propietario*.



Figura 8

- 1. Pasador de seguridad
- 2. Zapata de la rueda giratoria pequeña
- 3. Arandelas

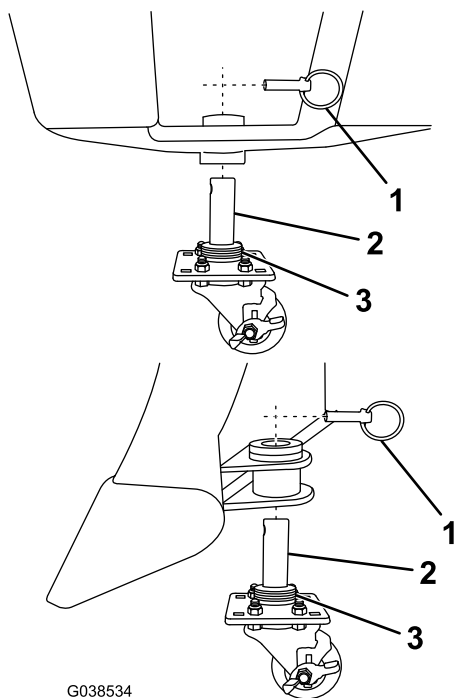

Figura 9

- 1. Arandelas
- 2. Perno de cuello cuadrado
- 3. Pomo de plástico
- 4. Rueda giratoria central
- 5. Tuerca (3/8")
- 6. Rueda giratoria

- 5. Retire los soportes fijos de seguridad y baje el quitanieves en la posición en "V".
- 6. Siga los procedimientos para el barrido de nieve incluidos en el *Manual del propietario*.

- 2. Estacione la máquina en una superficie nivelada, eleve completamente la pala y coloque 2 soportes fijos de seguridad debajo de la cuchilla de la pala.
- 3. Apague el motor, espere a que se detengan todas las piezas en movimiento, ponga el freno de estacionamiento y retire la llave.
- 4. Coloque las zapatas de las ruedas giratorias grandes en los portazapatras traseros de la pala y fíjelos con un pasador de seguridad (Figura 10).

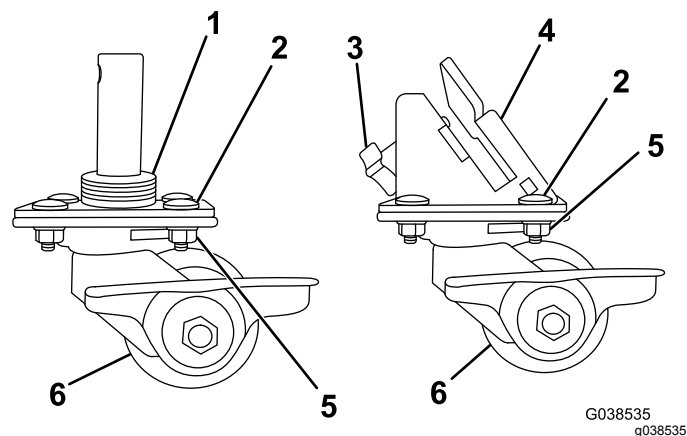
Nota: Ajuste la cantidad de arandelas arriba y abajo del portazapata según sea necesario.

Para quitanieves DXT con pala en V

Modelo MSC01141

- 1. Monte las ruedas giratorias como se muestra en la Figura 9.



Figura 10

- 1. Pasador de seguridad
- 2. Portazapata
- 3. Zapata de la rueda giratoria grande

5. Inserte parcialmente el pomo de plástico de la zapata de la rueda giratoria central en el casquillo central de la pala ([Figura 11](#)).

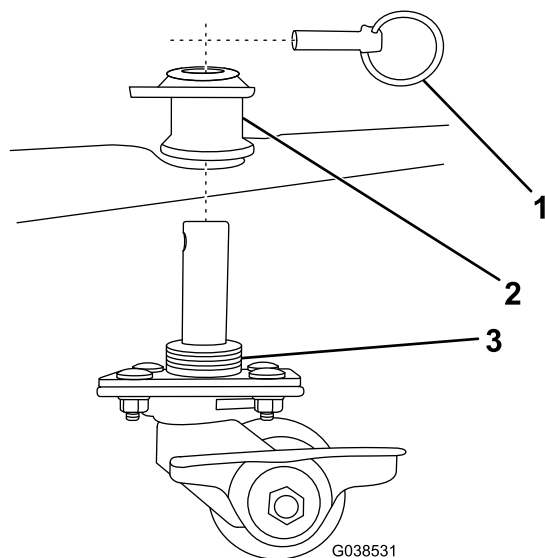

Figura 11

1. Pomo de plástico
2. Zapata de la rueda giratoria central

-
6. Coloque la zapata de la rueda giratoria central en la placa inferior central de la pala, asegurándose de que el pomo de plástico queda hacia adelante ([Figura 11](#)).
 7. Apriete el pomo de plástico para fijar la zapata de la rueda giratoria central a la pala.
 8. Retire los soportes fijos de seguridad y baje el quitanieves en la posición en "V".
 9. Siga los procedimientos para el barrido de nieve incluidos en el *Manual del propietario*.

Notas:

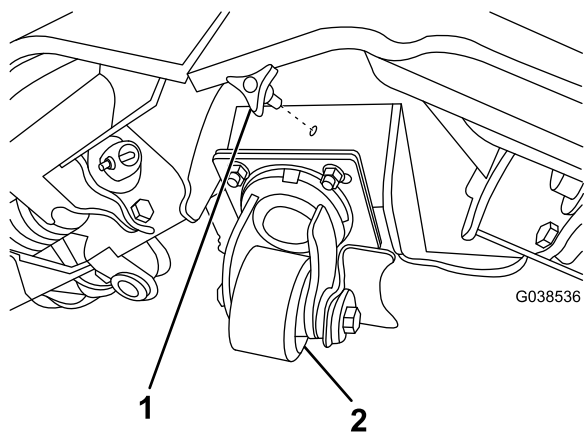
Notas:

BOSS
S N O W P L O W