

⚠ ADVERTENCIA

CALIFORNIA

Advertencia de la Propuesta 65

Este producto contiene una o más sustancias químicas que el Estado de California considera causantes de cáncer, defectos congénitos o trastornos del sistema reproductor.

Seguridad

- Siga siempre las recomendaciones del fabricante del vehículo con relación a la instalación del sistema.
- Dada la variedad de equipos que pueden instalarse mediante el uso del chasis, asegúrese de que no se supera el peso bruto del vehículo (PBV) en ningún momento. Puede ser necesario pesar el vehículo, y agregar peso o limitar la carga útil del vehículo para compensar el cambio de peso.

Instalación

Los lados derecho e izquierdo de la máquina se determinan desde la posición normal del operador.

1. Aparque la máquina en una superficie nivelada, apague el motor, espere a que se detengan todas las piezas en movimiento, ponga el freno de estacionamiento y retire la llave.
2. Retire la placa de protección del vehículo.
3. Sujete provisionalmente la parte trasera de la placa de protección del chasis al bastidor del vehículo usando 2 abrazaderas (1¼"), 1 abrazadera (1") y 6 contratuercas (Figura 1).

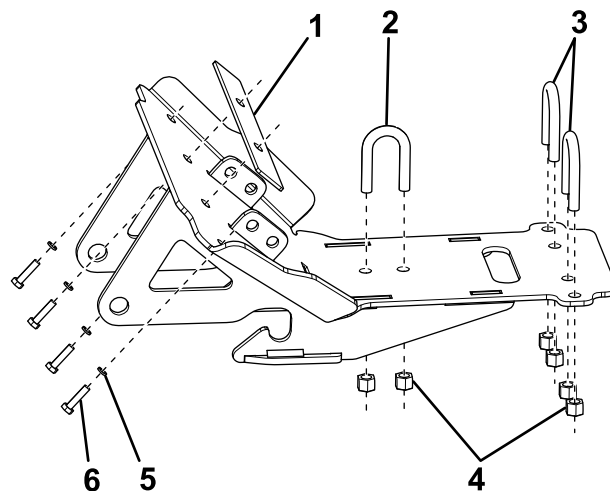

g241339

Figura 1

- | | |
|-----------------------|------------------------------|
| 1. Chapa del bastidor | 4. Contratuercas |
| 2. Abrazadera (1") | 5. Arandela de freno partida |
| 3. Abrazaderas (1¼") | 6. Perno (M6) |

4. Sujete provisionalmente la parte delantera de la chapa de protección del chasis al vehículo con 4 pernos (M6) y arandelas de freno partidas (Figura 1).
5. Recorte la pestañas de plástico del parachoques entre el bastidor del vehículo y la placa de protección del chasis.

6. Sujete provisionalmente la placa del cabrestante al bastidor del vehículo usando 2 abrazaderas (1") y 4 contratuercas (Figura 2).



Figura 2

g241340

1. Contratuerca 3. Placa del cabrestante
2. Abrazadera (1")

7. Sujete provisionalmente la placa del cabrestante a la placa de protección del chasis con 4 pernos ($\frac{3}{8}$ "), 4 contratuercas y 2 espaciadores en la placa del cabrestante (Figura 3).

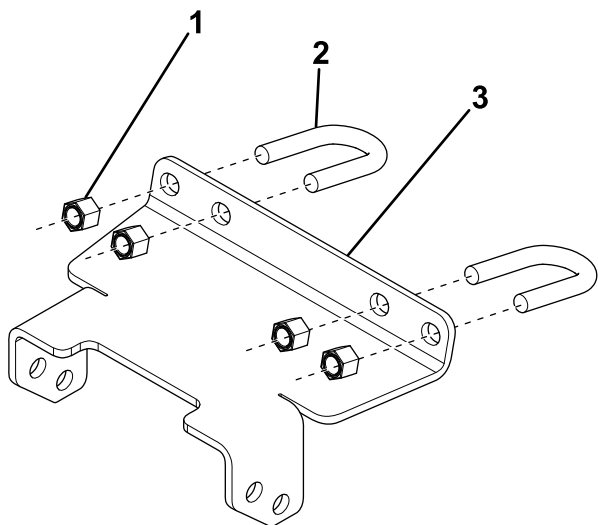

Figura 3

g241341

1. Perno ($\frac{3}{8}$ ") 3. Contratuerca
2. Espaciador de la placa del
cabrestante

8. Apriete todos los pernos a 31 N·m (23 pies-libra).

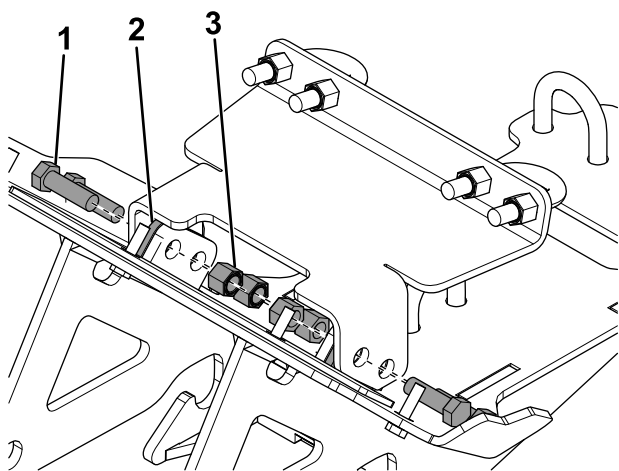
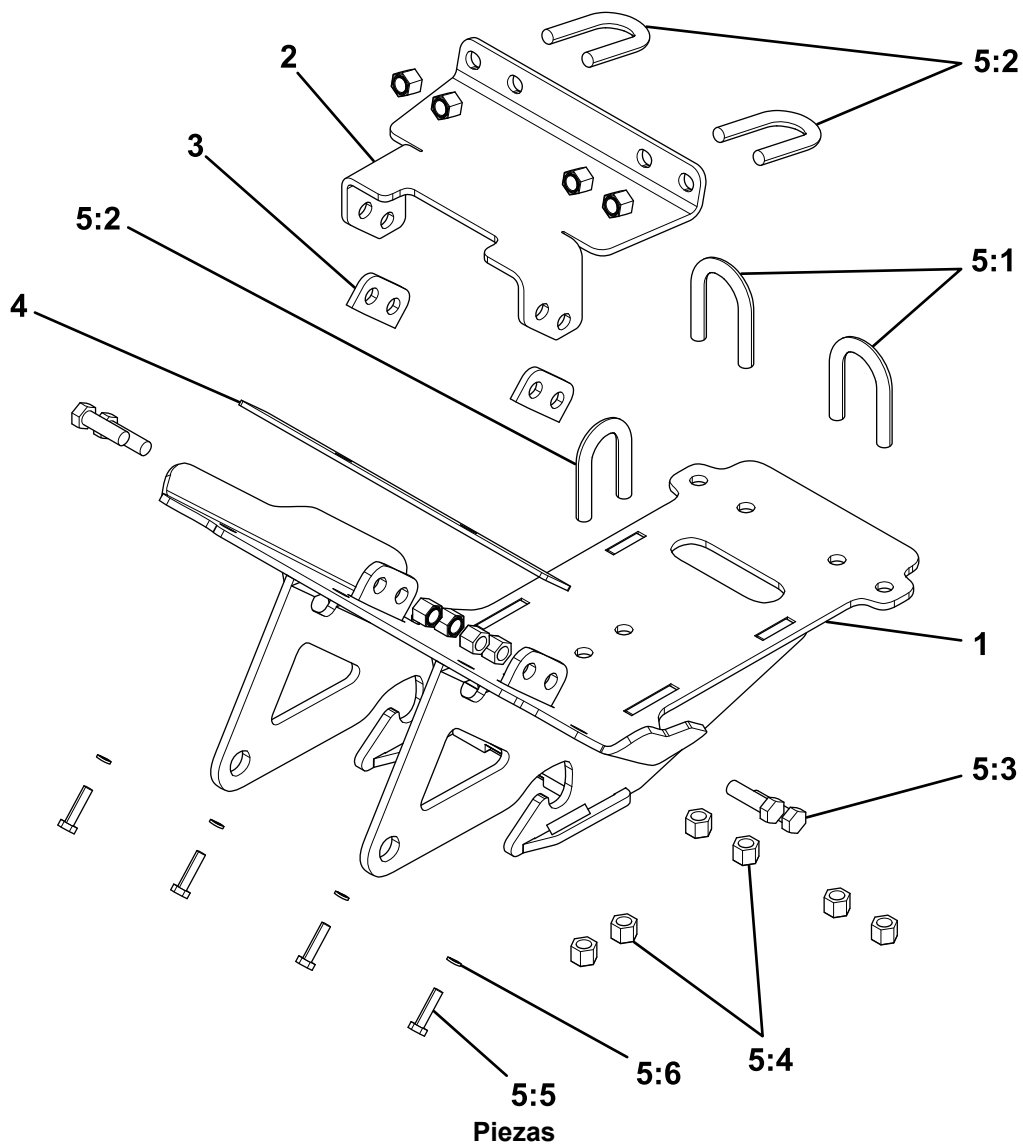

g241338

Ref.	Número de pieza	Cant.	Descripción	Ref.	Número de pieza	Cant.	Descripción
1	LTA14071	1	CHAPA DE PROTECCIÓN	5:3	HDW01771	4	PERNO DE CUELLO CUADRADO GR5 3/8"-16 X 1 1/4"
2	LTA14077-03	1	PLACA DEL CABRESTANTE	5:4	HDW01720	14	CONTRATUERCA NYLON 3/8"-16
3	LTA14076-03	2	ESPACIADOR DE LA PLACA DEL CABRESTANTE	5:5	HDW14078	4	PERNO DE CUELLO CUADRADO M6 - 1 mm x 25 mm, INOX 18-8
4	LTA14075-03	1	CHAPA DEL BASTIDOR	5:6	HDW19372	4	ARANDELA DE FRENO PARTIDA M6 INOX 18-8
5	HDW14079	1	KIT DE FIJACIONES				
5:1	HDW13649	2	ABRAZADERA, 3/8"-16 X 1 1/4"				
5:2	HDW13584	3	ABRAZADERA, 3/8"-16 x 1"				

BOSS
S N O W P L O W